



Veiviser til Tur-O på nett



Registrering av Tur-O poster

Registrering av Tur-O kan gjøres på to ulike måter:

1. Skriv ned på vedlagte postbeskrivelse kodene på postene du har vært på og send dette inn til Mo Orienteringsklubb (se informasjonsskriv i tur-o posen)
2. Bruk den nettbaserte løsningen for registrering av Tur-O!

Nettbasert løsning for Tur-O

Norges Orienteringsforbund har utviklet en egen nettside for Tur-O. Denne gir dere muligheten til å finne ut mer om Tur-O der dere bor, eller i andre steder av landet. I tillegg kan dere registrere postene dere har vært på.

Webadressen er <http://turorientering.no/>.

Mo Orienteringsklubb har via sine egne nettsider www.mook.no laget en egen link som dere kan benytte og som gjør at dere kommer direkte til Mo O-klubbs tur-o side.

Slik ser innloggingslinken ut:





Veiviser til Tur-O på nett

Bruk av nettbasert registrering av Tur-O

Når du velger linken fra Mo Orienteringsklubbs nettside kommer du direkte til Mo O-klubbs side på Tur-O på nett som ser slik ut:

The screenshot shows the Mo OK website interface. At the top, there are navigation links: Om turorientering.no, Finn arrangør, Norgesranking, Ny bruker, and Logg inn. A banner for 'TUR ORIENTERING' is visible. A yellow box titled 'Ny her?' contains text about registering to collect clips and participate in competitions. The main content area features the Mo OK logo, a description of the club as one of the most active in Nord-Norge, and a list of statistics: Stiflet 1966, Aktiv sesong 24. mai 2014–24. sep 2014, Områder 7, Turer 8, Deltakere 0, Hjemmeside http://www.mook.no/, and Kontakt arrangøren hsh@rana.kommune.no. A sidebar on the left lists navigation options: Mo OK, Utsalgssteder, Områder, Turpakker, Turer, Poster, Kulturminner, Poenglister, Turbloggen, and Arrangementer. A note at the bottom of the screenshot says 'sesongen har ikke startet'.

Her kan du gjøre mange ulike valg for å se hva vi tilbyr i år!

- Mo Ok, hvem er vi?
- Utsalgssteder på Mo
- Områder med Tur-o (Kartene)
- Turpakker (Alt i ett, eller kun Kultur-o)
- Turer (8 turer)
- **Poster (For registrering av poster. Krever Bruker og Innlogging!)**
- Kulturminner
- Poenglister
- Turblogg (Bruk denne!!)
- Arrangementer (3.juni på Skillevollen)

Men før du kan registrere poster må du ha bruker og være innlogget. Se neste side!



Veiviser til Tur-O på nett

Opprette bruker

Øverst i høyre hjørne finner du valget **Ny Bruker**. Her kan du lage deg en bruker som du i fortsettelsen skal bruke til registrering og informasjon.

Det er enkelt å lage seg en bruker, bare følg anvisningen:

[Opprett ny bruker](#)

Fyll ut skjemaet for å registrere deg som bruker på Turorientering.no. Felt som er uthevet er påkrevd.

Brukernavn	<input type="text"/>	<p>Velg brukernavn og passord for innlogging, samt oppgi din e-post så vi enkelt kan kontakte deg ved behov. Brukernavn kan ha inntil 30 tegn, og kan bare inneholde bokstaver, tall og tegnene @/./+/-.</p>
Passord	<input type="password"/>	
Gjenta passord	<input type="password"/>	
E-post	<input type="text"/>	
Navn	<input type="text"/>	<p>Informasjon og kontaktdetaljer om deg som deltaker. Kontaktinfo skjules for andre brukere og er kun for arrangørens egne registre.</p>
Adresse	<input type="text"/>	
Postnummer	<input type="text"/>	
Poststed	<input type="text"/>	
Telefon	<input type="text"/>	
Fødselsdato	<input type="text"/>	
Kjenn	<input type="radio"/> Mann <input type="radio"/> Kvinne	

eller [avbryt](#)

Du kan også lage en bruker på facebook!

Logg inn

Når bruker er opprettet kan du logge deg inn og det første bildet du vil få opp er følgende:

The screenshot shows the user profile for Ole Morten Wie. At the top, there are navigation links: Om turorientering.no, Finn arrangør, Norgesranking, and buttons for 'Hjem' and 'Logg ut'. A yellow bar indicates the user is logged in as 'Ole Morten Wie'. The profile name 'Ole Morten Wie sin turorientering' is displayed. Below the name are links for 'Min side', 'Brukerinfo', and 'Passord'. A search bar is present with a 'Søk' button. A message encourages using the search field to find local events. At the bottom, there is a 'Forenkle din innlogging?' section with a 'Koble til Facebook' button.

Øverst har dere valget **Finn arrangør** som gir dere en oversikt over alle arrangører av Tur-O i Norge. I lista velger dere Mo OK.



Veiviser til Tur-O på nett

Velge favoritt

Nå kommer dere inn på Mo O-klubbs nettside for tur-o.

Ved å velge hjertet til høyre for Mo OK  vil Tur-O for Mo OK bli deres «favoritt» og komme opp hver gang dere logger dere inn. Slik vil det se ut:



Veiviser til Tur-O på nett

Registrering av poster med koder.

Ved å gå inn på valget **Poster** får du opp følgende bilde. Velg en post og legg inn koden oppe til høyre.

Turer

Her kan man finne beskrivelser av alle turene som finnes i nærområdet.

Langtur-O Stortjønna Båsmofjellet turen åpner 31. mai

Om turen [Poster](#) [Deltakere](#) [Anmeldelser](#)

Turpakke: **Tur-o Mo O.klubb 2014** kr 200 [Utsalgssteder](#)
 Turpakken inkluderer *Langtur-O Stortjønna Båsmofjellet* og 7 andre turer.

Langtur-O Stortjønna (Båsmofjellet). Dette er den lengste turen i årets tur-o. Her kan du bruke dagen og oppleve noe av det flotte nærerengen vi har her på Mo blant annet med utsikt over fjorden. Ellers er det flott i området rundt Stortjønna.

Turen starter veldig bratt, men det er veldig fint oppe på fjellet.

Kjøre- og parkeringsanvisning: Riksvei 12 mot Nesna. På Båsmo tar du av til Skillevollan Idrettspark.

Området turen går i

Stortjønna
 31.05.14–24.09.14 66.3303° N, 14.0352° Ø

Siste anmeldelser av turen [Skriv anmeldelse](#)

Ingen anmeldelser for Langtur-O Stortjønna Båsmofjellet enda. *Si gjerne din mening!*

Karakter
 ★★★★★ Fra 0 deltakere
 ★★★★★ Gi din stemmel

Turen passer for
 ♂

Åpen periode
 31. mai 2014–24. sep 2014

Posisjon
 66.3295° N, 14.0348° Ø

Poster
 10

Distanse
 9.00 km

Turer for erfarne orienterere i villmarksterreng som krever god utholdenhet.
 Kompass er nødvendig for finorientering.



Veiviser til Tur-O på nett

Kulturminner

En av våre satsninger i år er Kultur-O. All informasjonen er ikke lagt ut ennå, da vi selvfølgelig ønsker at dere tar turen som vi har laget først. Men vi har i tillegg lagt ut litt info om Bertelberget og kanskje det kommer mer info etter hvert. Ta en tur inn her og se hva som finnes!

Kulturminner		
Bertelberget	1 tur	66.2942° N, 14.2960° Ø
Bjørnhaugen	1 tur	66.3308° N, 14.0623° Ø
De dype gruvene	1 tur	66.3334° N, 14.0889° Ø
Hasselbom Skjerp	1 tur	66.3323° N, 14.0683° Ø

Turblogg

Bruk gjerne turbloggen og skriv litt om turene dere har hatt. Her kan dere også legge inn bilder fra turen.

Turorientering i Norge

Turorientering arrangeres også andre steder og ved å benytte linken <http://turorientering.no/> kan dere søke etter tur-orientering rundt omkring i hele Norge.

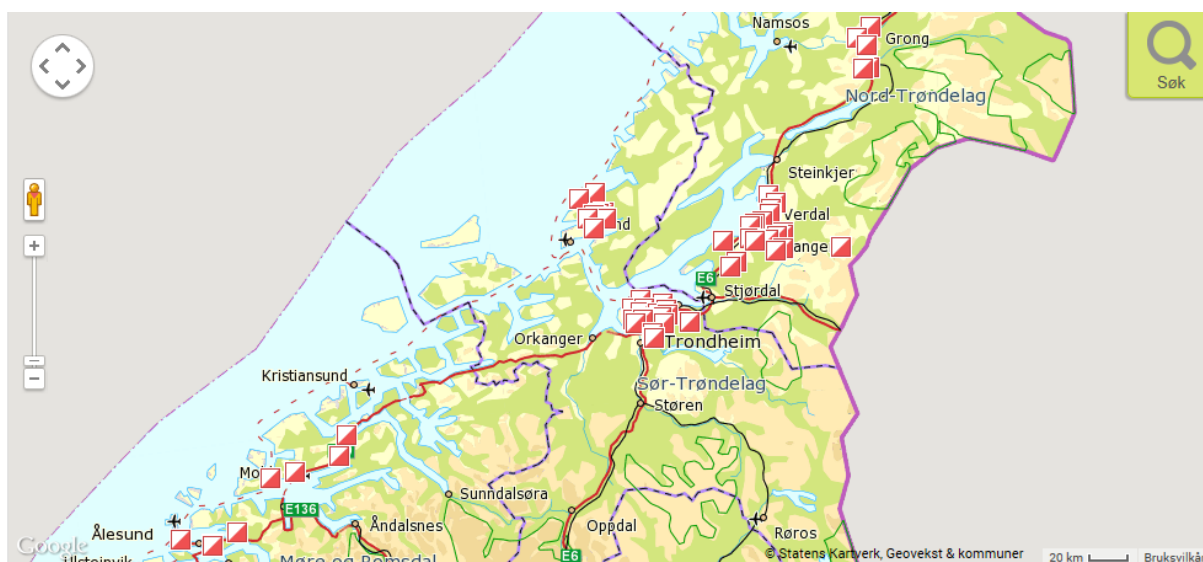

Her er en liten oversikt over Tur-O rundt omkring i Trøndelag og Nord-Vestlandet.

**GOD TUR
HILSEN MO ORINTERINGSKLUBB!**